Село и град

13.04.2020.

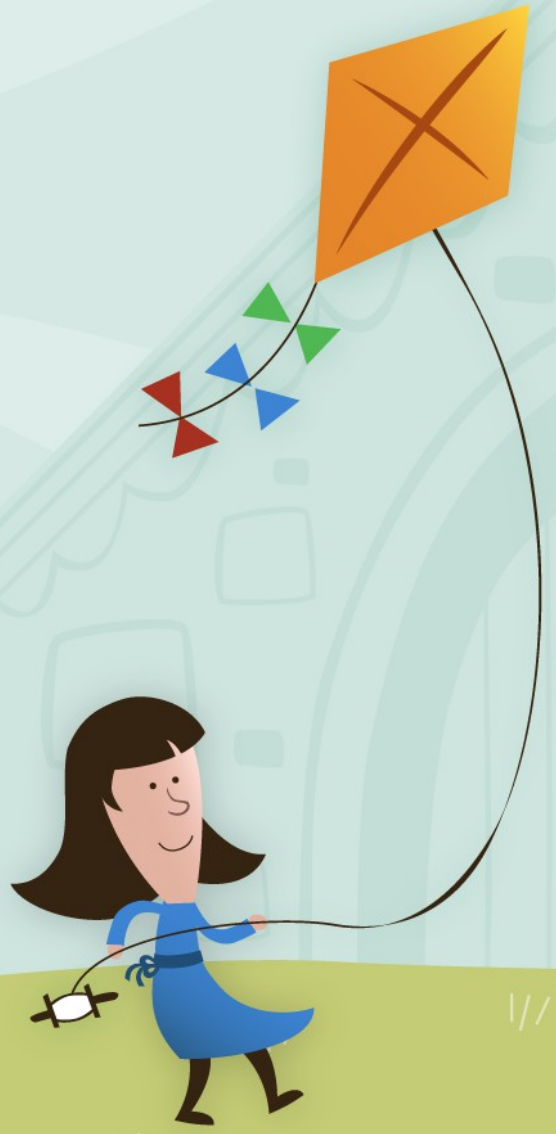

Click icon to add picture

Click icon to add picture

- Село
- Град

Драги ученици,
данас ћемо проширити ваша знања о селима

Село

Click icon to add picture

- Село је једно од три врсте људских насеља.
- У селима се људи првенствено баве пољопривредом, земљорадњом и сточарством, и по томе су позната.
- Становници села се називају сељаци због места на ком живе и раде. То није погрдни назив већ назив за човека који живи и ради на селу и бави се пољопривредом, сточарством и земљорадњом.

Click icon to add picture

Click icon to add picture

Село средње величине - Купиново

Click icon to add picture

Највеће село у Србији - Лађарник

Село - Заовине

Село

- Нису сва села иста, она се разликују по величини и густини насељености. Зато имамо мала села до 100 становника (као на слици приказано село Заовине), средње величине (Купиново), и велика села која броје и преко 3000 становника као што је село Лађарник.

Село

Click icon to add picture

- Што је село веће и више насељено оно поседује и школу, Дом здравља, фабрике, продавнице.
- То није случај са свим селима, нека села немају ни продавницу, а саобраћај у сеоским пределима је слабо развијен, тако да тешко долазе до основних потребштина.
- Своје производе са села, мештани села, продају фабрикама за прераду или на пијацама већих оближњих насеља.
- У селима су куће ниске са двориштем и окућницом.

Град

Click icon to add picture

Град Земун

- Град је велико и трајно насеље које броји преко 5000 становника.
- Јако је важно да знамо, да град не чини градом само број становника (велики број) већ оно чиме се становници града баве, како је уређен(план), архитектура. Зато имамо села и градове са сличним бројем становника, али оно што их разликује јесте занимање људи.
- У градовима се налазе фабрике у којима се прерађују различите природне сировине и добијају производи које користимо у свакодневном животу.

Град

Click icon to add picture

Град Ниш

- Осим у фабрикама, људи у градовима раде и у образовним, здравственим установама, трговинама, јавном превозу и другим областима.
- Међутим и у развијенијим селима имамо сва та иста занимања, тако да то не рачунамо у разлику у занимању између села и града.
- Људи у градовима живе у зградама (са или без дворишта), кућама са мањим двориштем.
- У граду је саобраћај изузетно развијен, зато на улицама има мноштво аутомобила.

Повезаност између села и града

Из села у град се допремају:
-месо
-млечни производи
-јаја
-воће и поврће
-остале сировине које се прерађују у фабрикама (дрво, вуна, метали..)

Из града у село се допремају:
-одећа
-обућа
-намештај
-машине и кућни апарати
-лекови
-новине,књиге..

Град и село су узајамно повезани и не могу да опстану једно без другог!

Загађеност ваздуха

Click icon to add picture

- У градовима ваздух је изузетно загађен, због густог саобраћаја и фабрика. Ради се на смањењу загађености ваздуха већ деценијама.
- Зато је избор многих људи за живот село, јер је ваздух чист.
- Једно од решења јесу електрични (еко) аутомобили, као и филтери на фабрикама и фабрика из
- ва прилику за аздуха и одмор градским парковима.

*Јерихон је први град на свету, бројао је око 2000 становника, а настао је пре 9000 година.
*Најмањи град на свету је амерички град Бјуфорд који има само једног становника а он је уједно и градоначелник свог града.
*Највећи град на свету је Токио у ком живи 38 милиона становника.
*Град од милион становника назива се милионски град.

*Највиша зграда на свету је Бурџ Калифа са висином од 828 метара.
*Први град у Србији икад настао јесте Лепенски вир, још пре нове ере.
*Некада је један град чинио једну државу.
*Најхладније село у Русији броји око 500 становника а температура броји и до – 60 степени. Упркос томе становници се баве сточарством и риболовом.

- Град и село

Занимљивости

Хвала на пажњи!

- Домаћи задатак:
- Имате задатак да на почетно слово вашег имена и презимена пронађете по једно село и град. И о њима напишете по једну до две реченице највише. ☺